

MUNICIPIUL CRAIOVA
CONSILIUL LOCAL AL MUNICIPIULUI CRAIOVA

HOTĂRÂREA NR. 22
privind aprobarea organigramei și statului de funcții ale S.C. Piețe și Târguri
Craiova S.R.L., pentru anul 2014

Consiliul Local al Municipiului Craiova întrunit în ședința ordinară din data de 30.01.2014;

Având în vedere raportul nr.11640/2014 întocmit de Serviciul Resurse Umane prin care se propune aprobarea organigramei și statului de funcții ale S.C. Piețe și Târguri Craiova S.R.L., pentru anul 2014 și rapoartele comisiilor de specialitate ale Consiliului Local al Municipiului Craiova nr.20, 21, 22, 23 și 24/2014;

În conformitate cu prevederile Legii nr.53/2003, republicată, privind Codul Muncii, modificată și completată și Legii nr.31/1990, republicată, privind societățile comerciale, modificată și completată;

În temeiul art.36 alin.2 lit.a coroborat cu alin.3 lit.b, art.45 alin.1, art.61 alin.2 și art.115, alin.1, lit.b din Legea nr.215/2001, republicată, privind administrația publică locală;

HOTĂRĂȘTE:

Art.1. Se aprobă organigrama și statul de funcții ale **S.C. Piețe și Târguri Craiova S.R.L.**, pentru anul 2014, conform anexelor nr.1 și 2 care fac parte integrantă din prezenta hotărâre.

Art.2. Primarul Municipiului Craiova, prin aparatul de specialitate: Serviciul Administrație Publică Locală, Serviciul Resurse Umane și S.C. Piețe și Târguri Craiova S.R.L vor aduce la îndeplinire prevederile prezentei hotărâri.

PREȘEDINTE DE ȘEDINȚĂ,

Vasilica GHEORGHITĂ

CONTRASEMNEAZĂ,

SECRETAR,

Nicoleta MIULESCU

**ORGANIGRAMA
SC PIETE SI TARGURI CRAIOVA SRL**

PREȘEDINTE DE ȘEDINȚĂ
Vasilica Gheorghiuța

TOTAL POSTURI 117
Din care: CONDUCERE- 9
EXECUTIE- 108

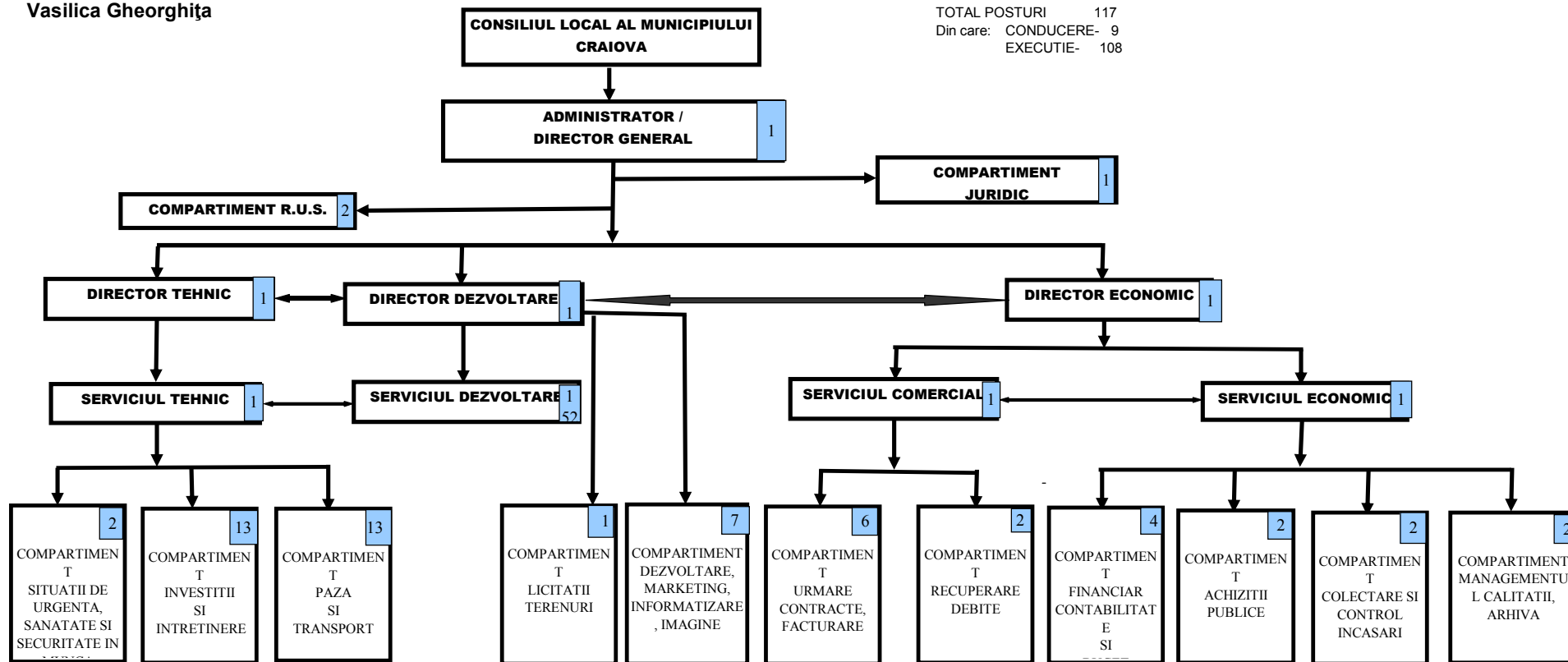

**MUNICIPIUL CRAIOVA
CONSILIUL LOCAL AL MUNICIPIULUI CRAIOVA**

Anexa nr. 2 la H.C.L. nr. 22/2014

PREȘEDINTE DE ȘEDINȚĂ

Vasilica Gheorghiu

**STAT DE FUNCȚII
AL S.C. PIEȚE ȘI TÂRGURI CRAIOVA S.R.L. PENTRU ANUL 2014
PRIVIND FUNCȚIILE DE CONDUCERE ȘI DE EXECUȚIE**

| Nr. crt | DENUMIREA FUNCȚIEI | GRAD | NIVEL STUDII | NR.POSTURI TOTAL | NR.POSTURI VACANTE |
|---------|---------------------------------|------|--------------|------------------|--------------------|
| | FUNCȚII DE CONDUCERE | | | | |
| 1 | ADMINISTRATOR -DIRECTOR GENERAL | | | 1 | |
| 2 | DIRECTOR DEZVOLTARE | | S | 1 | |
| 3 | DIRECTOR ECONOMIC | | S | 1 | 1 |
| 4 | DIRECTOR TEHNIC | | S | 1 | |
| 5 | SEF SERV | | S | 4 | 3 |
| 6 | SEF FORMATIE MUNCITORI | | M | 1 | 1 |
| | | | | | |
| | TOTAL POSTURI CONDUCERE | | | 9 | 5 |
| | | | | | |
| | FUNCȚII DE EXECUȚIE | | | | |
| 1 | PURTATOR CUVANT | | S | 1 | |
| 2 | CONSILIER JURIDIC | IA | S | 2 | |
| 3 | SECRETAR DACTILOGRAF | II | M | 1 | |
| 4 | INSPECTOR SPECIALITATE | IA | S | 12 | |
| 5 | INSPECTOR SPECIALITATE | I | S | 2 | |
| 6 | INSPECTOR SPECIALITATE | II | S | 17 | 3 |
| 7 | INSPECTOR | IA | SSD | 1 | |
| 8 | INGINER | | S | 1 | |
| 9 | INSPECTOR | IA | M | 3 | |
| 10 | INSPECTOR | I | M | 3 | |
| 11 | INSPECTOR | DEB | M | 1 | |
| 12 | EXPERT PE PROBLEMELE ROMILOR | | M | 1 | 1 |
| 13 | CASIER | I | M | 20 | |
| 14 | CASIER | II | M | 2 | |
| 15 | MUNCITOR CALIFICAT | I | M | 8 | |
| 16 | ELECTRICIAN | I | M | 1 | |
| 17 | SOFER | I | M | 2 | |
| 18 | PAZNIC | I | M | 11 | |
| 19 | MUNCITOR NECALIFICAT | | G | 19 | |
| | TOTAL POSTURI EXECUTIE | | | 108 | 4 |
| | TOTAL POSTURI | | | 117 | 9 |